

Untergeschoss
1:50 bestehend

- bestehend
- neu
- Abbruch

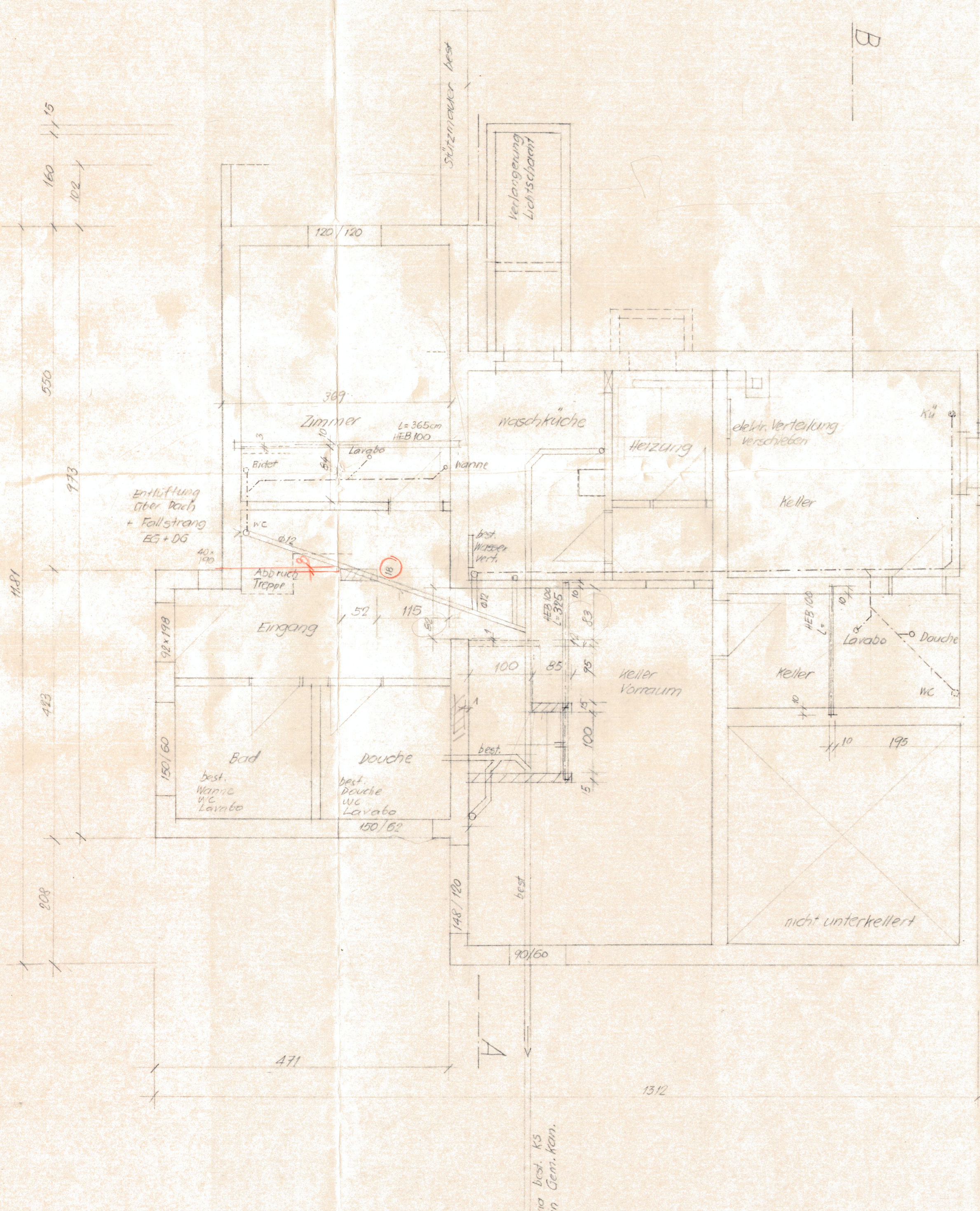

Schnitt A
1:50

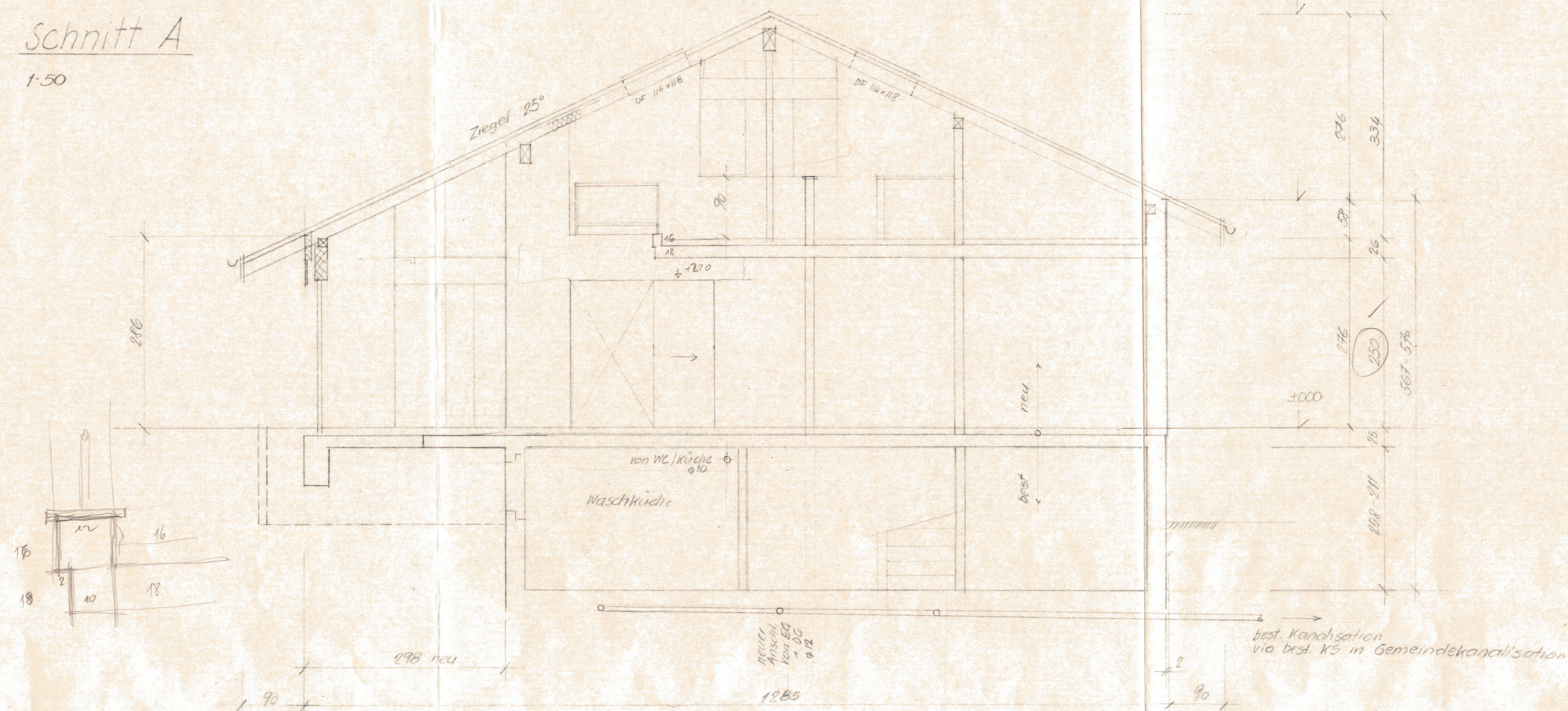

Schnitt B
1:50

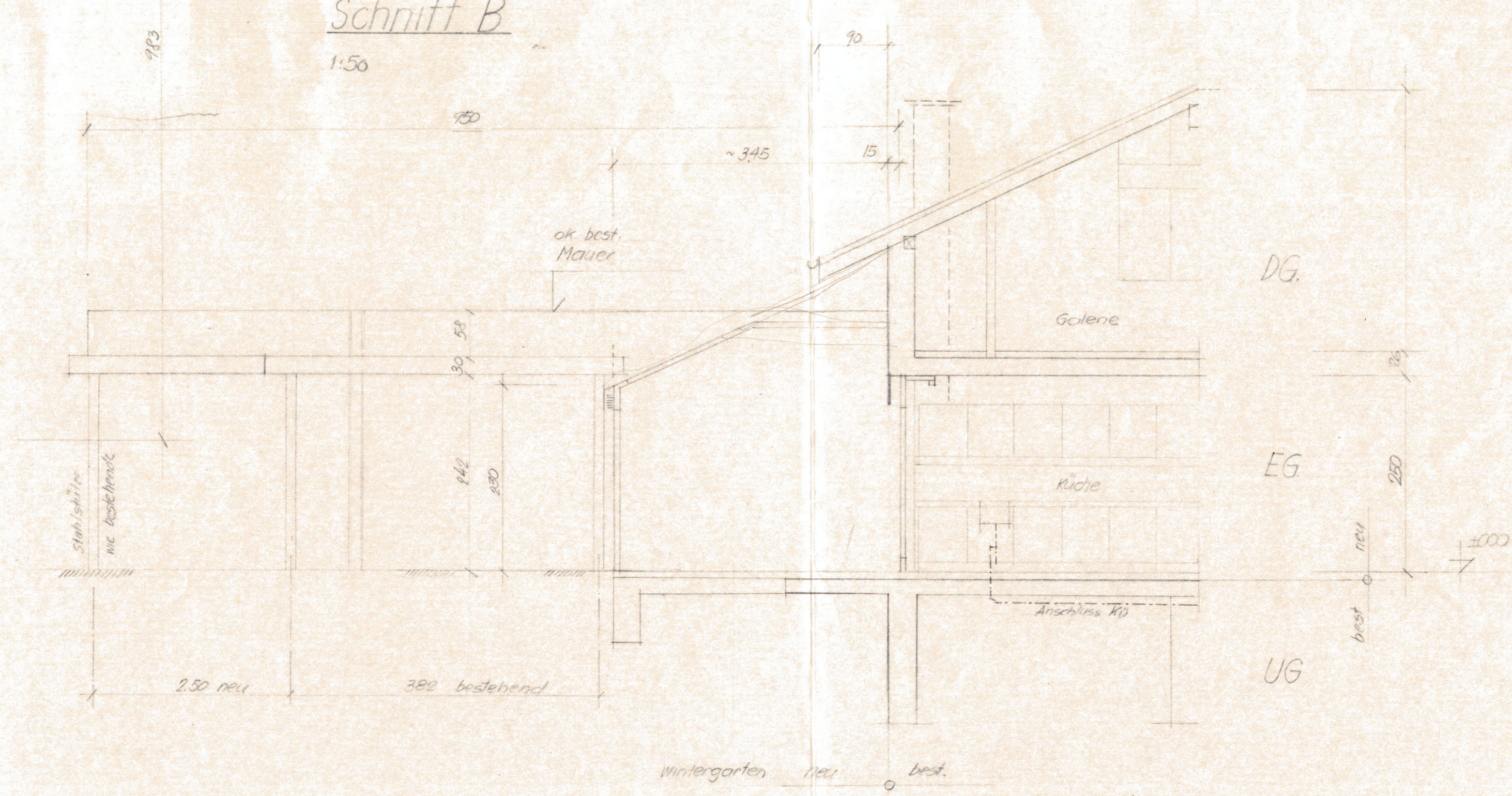

DIE BAUHERRSCHAFT: Mauser

DER PROJEKTVERFASSER: Hartmann

FRAU DENISE MAUSER, 4104 OBERWIL

ANBAU + TEILNEUBAU IM THOMASGARTEN 13, 4104 OBERWIL

GRUNDRISS UG
SCHNITTE

| | | | |
|-----------------------|----------|------|------|
| REV. | DATUM | GEZ. | VIS. |
| a | 14.4.94 | Hg | |
| | 15.2.94 | Hg | |
| | 10.12.93 | Hg | |
| PLANGRÖSSE: 60 / 1.05 | | | |
| MASSTAB: 1 : 50 | | | |
| PLAN-NR. A114.05 | | | |

KARL H. HARTMANN
ARCHITEKTURBÜRO
BASELWEG 43, 4145 HOCHWALD
TELEFON: 78 55 78 / FAX: 78 33 91